

# JU東京 会員申込について

## 記入例 (個人用)

### ご入会申込時のご注意事項

#### (1)入会条件

- ・中古自動車取扱の古物許可証を取得して1年が経過している事。(行商許可要)
- ・連帯保証人を頂けること。
- ・常設の営業所(展示場、ヤード、工場等)を有している事。
- ・日本語の読み書き会話が、理解も含めとどこおりなく可能なこと。

#### (2)古物許可証について

- ・古物許可証は必ず申込みのご本人が所持している事が条件になります。

個人事業者の場合＝代表者個人名義 \* 配偶者や従業員等、代表者本人以外の名義は不可

#### 必要なもの

- ① 代表者実印 印鑑証明と住民票
- ② 連帯保証人実印 印鑑証明
- ③ 推薦人会社印 (JU東京会員様) ※推薦人は連帯保証人にはなれません
- ④ 連帯保証人不動産登記簿謄本又は資産証明 (所得証明etc)
- ⑤ 古物商許可証コピー
- ⑥ 銀行通帳 (取引銀行 口座番号 支店名 口座名 の部分) コピー
- ⑦ 運転免許証コピー (代表者様)
- ⑧ 在留カードコピー (日本国籍を有さない場合)
- ⑨ 他会場AAメンバーズカードコピー
- ⑩ 会社及び駐車場地図 (会社所在地 駐車場所在地)
- ⑪ 会社及び駐車場写真 (外からの撮影で、事務所の看板と展示場がみえるもの及び駐車場各一枚)
- ⑫ 顔写真 (入会申請人又は申請人代表者・連帯保証人・推薦人)

※記入欄は書き忘れのないようお願い致します。

入会促進キャンペーン中につき

**入会金30,000円**

上記必要書類等お揃いの上、

- ・登録参加契約書 ・事業内容書 ・特別会員入会保証人制度申込書
- ・特別会員制度加入申込書 ・反社会的勢力排除宣言表明及び確約書を全てご記入、捺印をお願い致します。

# 記入例

## JU 東京オークション 特別会員 登録参加契約書

空欄が無い様をお願いします。

年 月 日

私はPOSオークション規約を遵守し、クレーム・トラブル等発生した場合は運営委員会の裁定に従うことを誓約し参加を申し込みます。東京都中古自動車販売商工組合が開催するPOSオークションの中古車流通市場の公正かつ円満に遂行する価格体系への協力と、顧客の信用を向上させることを目的とする「登録参加規定」及び「JU東京オークション規約」を遵守します。

提出日を記入

事務局記入		フリガナ	ジェーユートウキョウ		社印
オークション会員No.		屋号	JU東京		社印
資本金	100 万円	フリガナ	キャピクル タロウ		代表者実印
古物商許可証番号 第	古物番号を記入 号	代表者名	キャピクル 太郎		実印
古物取得者名		所在地住所 〒343-0827 埼玉県越谷市川柳町4丁目322番地			
古物取得日		TEL	048-990-8611	FAX	048-990-8615
				携帯番号	090-1234-2234
フリガナ		書類等送付先住所 〒			
取引銀行	〇〇銀行	同上			
口座区分	普通・当座	TEL	048-990-8611	FAX	048-990-8615
口座番号	123456789	POS登録は1社につき2名様までです			
フリガナ		フリガナ	キャピクル タロウ	役職	代表取締役
支店名	〇〇支店	氏名	キャピクル 太郎	携帯番号	090-1234-2234
フリガナ	トウキョウトチュウゴジドウシャハンバイショウコウクミアイ	フリガナ		役職	どちらかにマル
口座名	東京都中古自動車販売商工組合	氏名		携帯番号	
銀行コードNo.		法人代表者・契約者が日本国籍を			
支店コードNo.		有する ・ 有さない			
入会金		住所	東京 都道 立川 市区 羽衣 区町	2丁目41-1	
アルファベットには下にレを付けてください		電話番号	042 ( 529 ) 1488	保証人実印	
JU東京HPパスワードを英数・アルファベット1ケタ以上10ケタ以内で入力してください		氏名	東中販 次郎	実印	
J U T O K Y O I O		住所	東京都品川区東大井3丁目18-13	推薦人角印、または認印	
レ レ レ レ レ レ		会社名	封印 花子	認印	
アルファベット文字の場合は下にレをつけて下さい		推薦人POS番号	JU東京会員様 (POS )		

記入例

事業内容書

なるべく空欄が無い様をお願いします。

営業設立年月日 昭和52年4月1日 営業年数 45年10ヶ月 従業員 3人

展示場 1 拠点 展示台数(常時) 50台 展示場面積 500坪

展示場(事務所) 自己所有 借地 その他( ) いずれかに○印を

販売形態 小売 50% 卸売 30% 輸出 20% (主な輸出先) 輸出先を記入

販売台数(月販) 80台 オークション参加目的 買い 出品

参加AA会場

名称 (株)BAA 会員番号 会員番号を記入 名称 会員番号

名称 (株)SUS 会員番号 会員番号を記入 名称 会員番号

自宅住所 埼玉県越谷市川柳町4丁目322番地

自宅TEL 048-990-8611

携帯TEL 090-0000-0000

本人所有 家族所有 賃貸

あてはまる所にマル

## 特別会員入会保証人制度申込書

連帯保証人は、入会申請人(以下会員)が貴組合に対して負担する売買代金の債務について、会員と連帯して保証債務を負い、下記約定に従います。

## 【約定】第1条 連帯保証人

- ① 連帯保証人は、独立して生計を営みかつ入会申請人と生計を異なることとする。
- ② 連帯保証人が保証債務を履行した場合は、代位によって貴組合との取引継続中は、貴組合の同意がなければこれを行いません。  
また、会員への取引が解除されても異議を申し立てしません。

## 第2条 期限の利益喪失

会員は次の各号の事由が一つでも生じた場合は、貴組合から通知勧告等がなくても、一切の債務について当然期限の利益を失い、直ちに弁済するものとします。

手形交換所の取引停止、支払いの停止または破産・差押・会社更生手続きの開始等あったとき。

- ② 行方不明及び会員に宛てた通知が届出の住所へ到達しなくなったとき。

## 入会申請人

住所	埼玉	都道府県	越谷	市区郡	川柳	区町村	4丁目322番地
屋号	東京都中古自動車販売商工組合						代表者実印
代表者氏名	キャピクル 太郎						実印

## 連帯保証人 ①

住所	東京	都道府県	立川	市区郡	羽衣	区町村	2丁目41-1
氏名	東中販 次郎						実印
電話番号	042 ( 529 ) 1488						保証人実印

## 連帯保証人 ②

登録参加契約書でJU東京で推薦人がいない場合は保証人②を追記お願い致します。

住所	都道府県	市区郡	区町村
氏名	実印		
電話番号			

## 連帯保証人 ③

住所	都道府県	市区郡	区町村	
氏名	記入不要			実印
電話番号	( )			

# 反社会的勢力排除宣言表明および確約書

## 記入例

JU東京 会長・理事長 殿

1、私(当社)は、現在又は将来に亘って、JU東京(以下「組合」という)が提唱する「暴力団等反社会的勢力排除宣言」の趣旨に則り、次の各号のいずれにも該当する者でないことを表明・確約いたします。

- ①暴力団
- ②暴力団員
- ③暴力団準構成員
- ④総会屋等、社会運動等標榜ゴロ
- ⑤暴力団員でなくなった日から5年を経過しない者
- ⑥東京都暴力団排除条例(以下「条例」という)に規定される公表を受け、その後条例を遵守していないと認められる者
- ⑦暴力団又は暴力団員と社会的に非難されるべき関係を有するなど条例に定める暴力団関係者
- ⑧その他暴力団事務所に出入りするなど前項のいずれかに準ずる者

2、私(当社)は、現在又は将来に亘って、前項に規定する者と次の各号のいずれにも該当する関係がないことを表明・確約いたします。

- ①前項に規定する者によって実質的に経営を支配される関係
- ②前項に規定する者を不当に利用する関係
- ③前項に規定する者に対して、資金等を提供し、又は便宜を供与するなどの関係
- ④前項に規定する者であることを知りながら、当事者や家族に関する行事に出席し、自己や家族に関する行事に前項に規定する者を参加させるなど社会的に非難されるべき行為

3、私(当社)は、自ら又は第三者を利用して次の各項のいかなる行為も行わないことを表明・確約いたします。

- ①暴力的な行為
- ②法的な責任を超えた不当な要求行為
- ③取引に関して、脅迫的な言動をし、又は暴力を用いる行為
- ④風説を流布し、偽計又は威力を用いて貴社の信用を失墜させ、又は業務を妨害する行為
- ⑤その他前各号に準ずる行為

4、私(当社)は、商行為において暴力団関係者等から不当要求又は業務妨害等の介入を受けた場合、これらを拒否するとともに、速やかに事実を組合に報告し、積極的に捜査機関へ通報、協力することを表明・確約いたします。

5、私(当社)は、これら各項のいずれかに反したと認められること、この表明・確約が虚偽の申告であることが判明した場合は、催告なしでこの取引が停止され又は解約されても一切意義を申し立てず、賠償及び補償を求めません。また、組合から如何なる処分を受けても一切異議を申し立てず、私の責任であることを表明・確約いたします。

以上の全事項について上記の通り表明・確約します。

提出日を記入

令和 年 月 日

住所 埼玉県越谷市川柳町4丁目322番地

名称 東京都中古自動車販売商工組合 代表者実印

代表者 キャピクル 太郎 印

記入例

特別会員制度  
参加申込書

私は、東京都中古自動車販売商工組合の特別会員として、その規約・  
規定を遵守することを確約の上、参加の申し込みをいたします。

提出日を記入

令和 年 月 日

住 所

埼玉県越谷市川柳町4丁目322番地

会 社 名

東京都中古自動車販売商工組合

代表者名

代表者実印

キャピクル 太郎

印

# JU東京オークション特別会員

【添付資料：顔写真】

記入例

会員No. \_\_\_\_\_ 会員名 \_\_\_\_\_

①入会申請人or申請人代表者

氏名 **キャピクル 太郎**

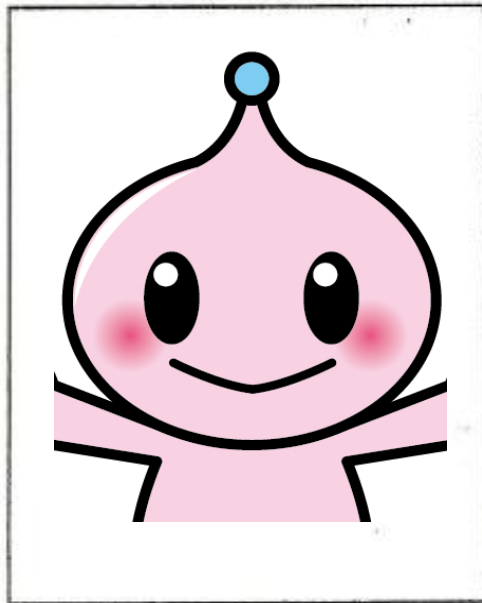

②連帯保証人

氏名 **東中販 次郎**

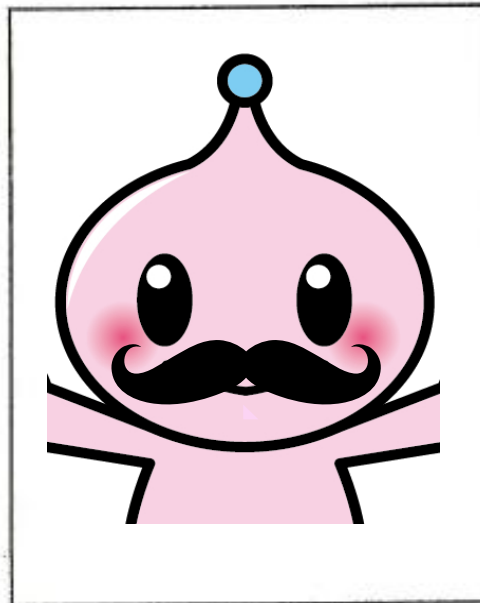

③推薦人(POSNo. \_\_\_\_\_)

氏名 **封印 花子**

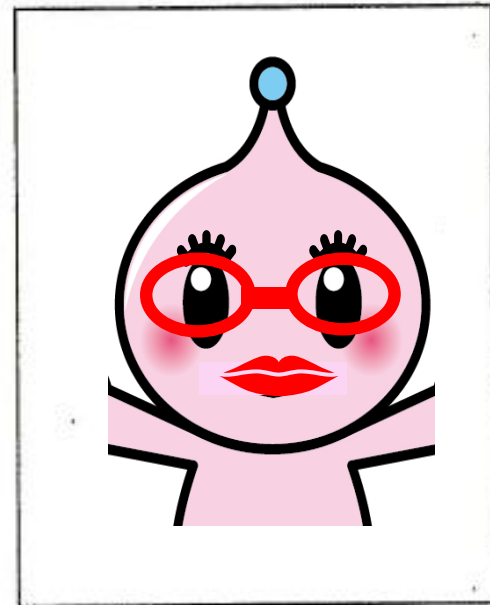

JU東京オークション参加会員 各位

東京都中古自動車販売協会  
東京都中古自動車販売商工組合

適格請求書発行事業者登録番号（インボイス登録番号）のお伺い

拝啓 時下ますますご清祥のこととお慶び申し上げます。平素はJUオークションに格別のご高配を賜り、厚くお礼申し上げます。

さて、令和5年10月1日から「適格請求書等保存方式（インボイス制度）」が施行され、適格請求書発行事業者登録を行わないと取引先の買い手は消費税の仕入税額控除が出来なくなります。つきましては、貴会員におかれましても、管轄のインボイス登録センター等（所轄税務署含む）へ申請手続きを行って頂きます様お願い申し上げます。

また、オークション会場による参加者のインボイス登録番号の把握が必須となるため、当組合まで登録番号をご連絡いただきますようお願い申し上げます。

**インボイス登録番号のご連絡をいただけない場合、令和5年10月1日以降のオークションへご参加することが出来なくなりますのでご了承ください。（出品店様及び落札店様双方）**

（注）オートオークションでは会員様同士が直接インボイスを交付する仕組みではないため、オークション会場が会員様のインボイス登録番号を把握することによりオークション計算書がインボイスと認められることとなっています。（媒介者交付特例といいます）。

敬具

（下記をご記入の上、ご返送ください）

JU東京 業務課 城戸 行（FAX：048-990-8615）

令和 年 月 日

会員名													
住所													
連絡先電話番号													
適格請求書発行事業者登録番号 (インボイス登録番号)	T												
古物許可番号													
古物許可公安委員会													

お問い合わせ：JU東京 経理課 中嶋、鈴木まで（TEL：048-990-8611）

# 所在地図

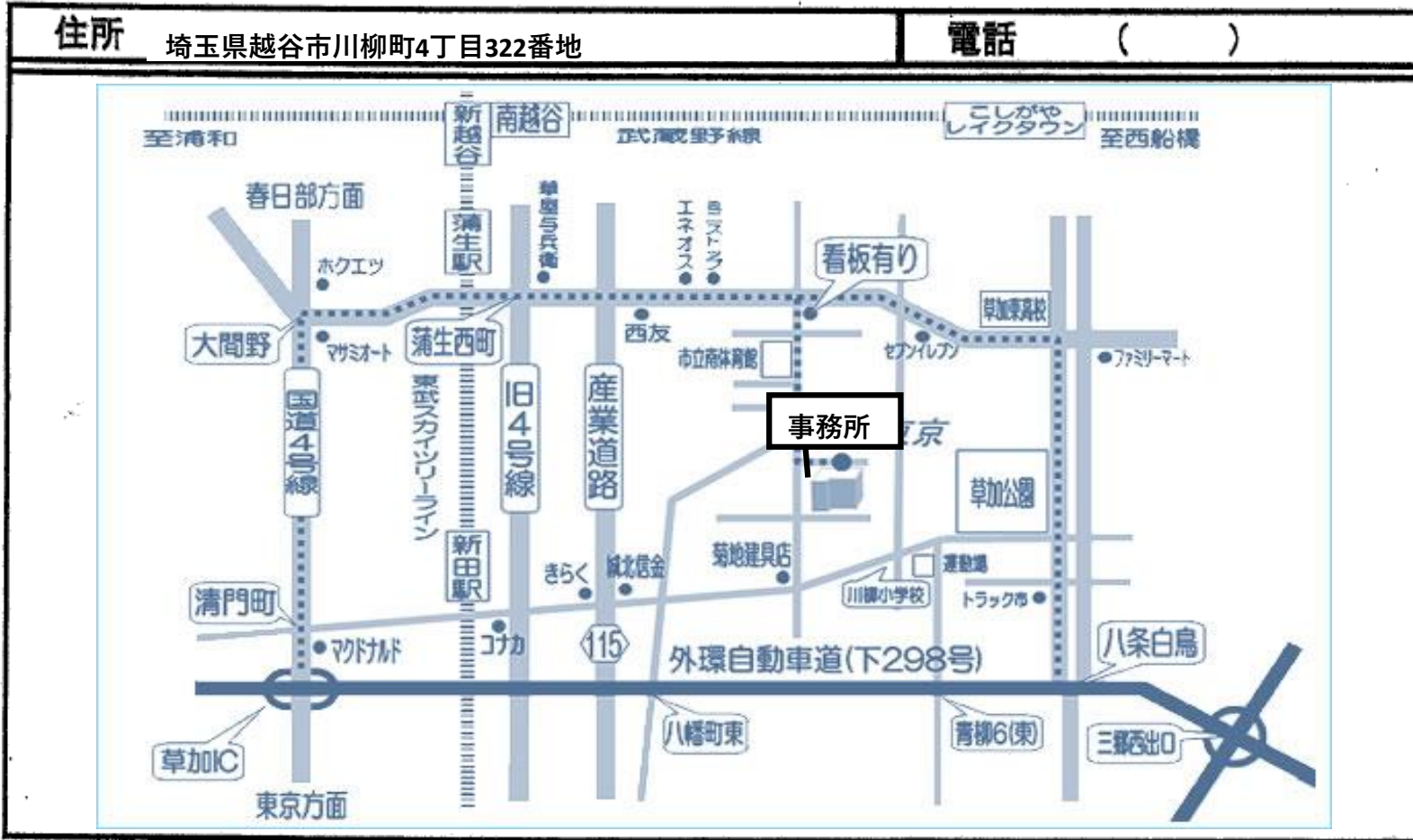

※駅、幹線道路等わかりやすい場所より、ご記入ください

# 事務所写真



## 置き場写真



## ☆オークション案内☆

◎場内来場の際は必ずIDカードを着用してください。

◎出品票は記入漏れや虚偽のない様、正確(できるだけ油性ボールペン)にご記入ください。

### ☆出品コーナー一覧

①買取店売り切りコーナー

②軽コーナー

③ゴールドデンコーナー

④初出品・特選車コーナー

⑤10万円MAXコーナー

⑥バントラコーナー

⑦そのまんまコーナー

⑧不動産コーナー

⑨ラッキーコーナー

⑩当日コーナー

※別紙参照

(※深夜0時～1時30分は搬入できませんので、ご注意ください。)

	日曜日	月曜日	火曜日	水曜日	木曜日	金曜日	土曜日
搬入	1:30～15:00迄	9～11 (当日出品) 11～24H	24H	24H	24H	24H	24H
搬出	不可	AM24:00	9～21	9～21	9～18	延長のみ 9～17	延長のみ 9～12
クレーム	不可	9:00～17:00迄					不可
下見	10:00～15:00	搬出不可					13:00～17:00
商談	来場は端末にてAA終了後30分以内						
	来場以外はFAXにてAA終了後30分以内						
支払い	当日より5日以内に現金または振込み(入金後搬出)						
	振込:金曜15:00まで						
	現金:金曜17:00まで						
書類提出	翌週水曜日17:00迄						
名義変更	AA開催月の翌月末(期日がある場合は期日迄)						

流札車の搬出延長はできません、木曜日18:00以降搬出されてない流札車は自動的に再出品となります。

また、コーナーを変更する場合は木曜日正午までにご連絡ください。

落札車の搬出延長は木曜日正午までにご連絡ください。

注:搬入の際、日曜日15:00～17:00

月曜日9:00～11:00は当日出品扱いになります。

尚、ご不明な点がございましたら事務局までご連絡ください。

**Ju** 東京